

Gallinas & Focas

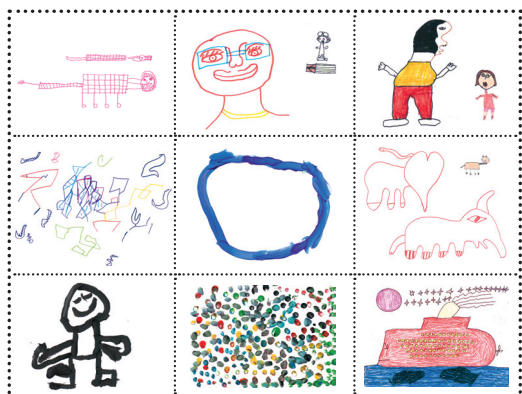

Origen del proyecto

Gallinas & Focas es un vino con un alto contenido humano fruto de la colaboración de amadip.esment y 4kilos Vinícola.

amadip.esment es una organización para que las personas con discapacidad intelectual y sus familias disfruten y mejoren su calidad de vida y dispongan de las mismas oportunidades que todos los ciudadanos. Los miembros de amadip.esment participan activamente en todo el proceso de creación del vino siendo los principales protagonistas de este proyecto.

En agosto de 2006 nace el proyecto "4Kilos Vinícola" –en Mallorca– de la mano de Francesc Grimalt y Sergio Caballero. Francesc Grimalt es enólogo y antiguo socio y director técnico de la Bodega Ànima Negra en Mallorca y es conocido por haber recuperado la variedad autóctona Callet en el panorama vinícola Balear. Sergio Caballero es músico, socio fundador y codirector del festival de música avanzada y arte multimedia Sónar, del que es responsable de su imagen.

El nombre de "4Kilos" proviene de la inversión inicial en pesetas de sus dos socios (es decir, 4 millones de pesetas). De esta manera querían demostrar que la elaboración de un buen vino no depende de un gran esfuerzo económico, sino de una ambición por la calidad y una pasión por el producto.

Bodega

4 Kilos vinícola S.L.

Socios

amadip.esment y 4 Kilos Vinícola

Enólogo

Francesc Grimalt

Origen del nombre del vino

Gallinas & Focas es el resultado de una tormenta de ideas (brainstorming) realizada por miembros de amadip.esment para dar nombre al vino. Cuando se les preguntó porqué habían escogido dicho nombre su respuesta fue clara: las gallinas son divertidas y las focas aplauden. Al mismo tiempo se les pidió que realizaran dibujos de gallinas y focas que posteriormente servirían para ilustrar la etiqueta del vino.

Nombre del vino y cosecha

Gallinas y Focas 2011

Tipo de uva

80% Manto negro
20% Syrah

Graduación

14% vol.

Zona o denominación de origen

Vino de la tierra de Mallorca

Tiempo de crianza

15 meses

Tipos de bodega

Barricas de roble francés Allier.
Tostado medio y medio plus de 500 litros.
Foudre de 3000 litros.

Viticultura

Viticultura racional y mínima intervención.
Cobertura vegetal autóctona para potenciar la microbiología del suelo y en otoño la competencia hídrica.

Vinificación

Selección manual de la uva. El 80% se realizó en depósitos de acero inoxidable y 20% en barricas de 225 y 500 l.

Temperatura de fermentación y maceración

En la fermentación sin llegar a los 20°C de temperatura. Maceró durante 20-25 días.

Maloláctica

En bodega de 500 litros.

Climatología del año

Ciclo de maduración medio propiciado por un verano sin lluvias que llegó hasta Octubre.

Uva con un estado sanitario excelente.

Produjo una buena maduración fenólica en el Manto Negro.

Etiqueta

Dibujos de miembros de amadip.esment.

Nº total botellas

20.000 (0,75 l.)

300 (Magnum 1,5l.)

Salida al mercado

Septiembre 2013



Gallinas & Focas

Viñas

Manto negro: Son Roig y Plà d'en Caleu
Syrah: Es vinyaret

Finca: Son Roig (0,5 ha)

Varietad: Manto Negro.
Porta injerto: 161-49.
Suelo: arcillo calcáreo con abundante canto rodado.
Nombre del viticultor: Magdalena Nadal y Antoni Llabrés de Ca'n Verdura.
Poda: vaso.
Marco de plantación: 2,40 x 1,40 m.
Edad del viñedo: 25 años.
Situación: municipio de Binissalem. Latitud Norte y altitud de 139m del nivel del mar y a 22 km de la capital de la isla.
Climatología: el clima es benigno, mediterráneo, de veranos secos y cálidos. Precipitaciones de 500 mm.
Comentario especial: es un lugar ideal para el manto negro porque es una tierra con capacidad de drenaje y no realiza grandes producciones lo que favorece el equilibrio entre cantidades de azúcares i maduración polifenólica que a menudo es difícil conseguir con esta variedad.

Finca: Plà d'en Caleu (1,5 ha)

Varietad: Manto Negro.
Porta injerto: 161-49.
Suelo: arcillo calcáreo con abundante canto rodado.
Nombre del viticultor: Antonia Fiol Rosselló
Poda: Guyot
Marco de plantación: 2,40 x 1,60 m.
Edad del viñedo: 20 años.
Situación: municipio de Sencelles, Biniali. Latitud Norte y altitud de 160 m del nivel del mar y a 30 km de la capital de la isla.
Climatología: el clima es benigno, mediterráneo, de veranos secos y cálidos. Precipitaciones de 500 mm.

Fincas: Es Vinyaret (0,7 ha)

Varietades: 100% Syrah.
Portainjerto: R-110.
Nombre del viticultor: Arnaldo Coll.
Suelo: Franco-arcilloso con abundante óxido férrico, se la conoce popularmente con el nombre de "Call vermell" por su coloración rojiza.
Poda: Royat cordón doble.
Marco de plantación: 2,40 x 1,20m.
Edad del viñedo: 10 años aprox.
Situación: Termino municipal de Sta. Maria (20Km. nordeste de Palma al pie de la sierra de Tramuntana) altitud de 200m. del nivel del mar.
Climatología: Mediterráneo suave con precipitaciones de 400-450mm.

